

RaiDrive

ระบบจัดเก็บข้อมูลแบบ ออนไลน์ของ กพร.

โดย ศูนย์เทคโนโลยีสารสนเทศและการสื่อสาร

ระบบจัดเก็บข้อมูลแบบออนไลน์ของ กพร.

ศสท. ได้จัดทำระบบจัดเก็บข้อมูลแบบออนไลน์ drive.dpim.go.th เพื่อให้บริการกับบุคลากรของ กพร. ใช้เป็นพื้นที่จัดเก็บไฟล์ข้อมูลที่สามารถเข้าถึงได้ผ่านระบบเครือข่ายภายในและผ่านระบบอินเทอร์เน็ต และใช้เป็นระบบสำหรับการแชร์ไฟล์ข้อมูลเพื่อใช้งานร่วมกัน

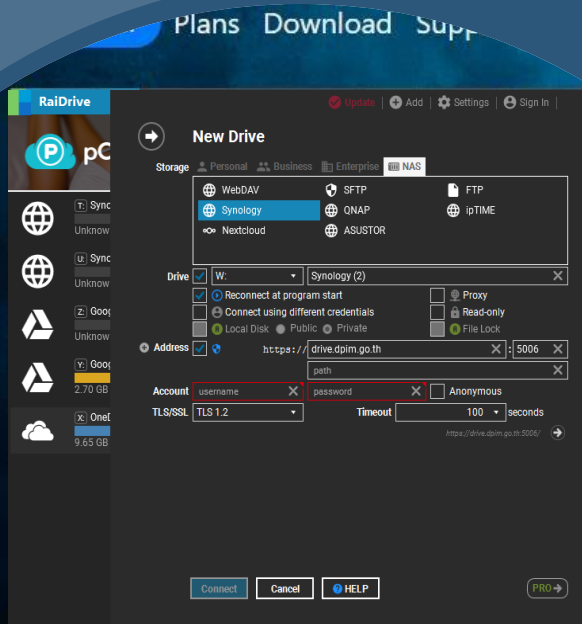

You can **play**, edit and copy files with favorite **desktop** applications **without** synchronization or a web browser.

THIS IS
THE BEST WAY
to manage remote files in

RAIDRIVE

SOFTWARE

เป็น Software ที่ใช้ในการสร้าง Drive สำหรับการใช้งานพื้นที่จัดเก็บข้อมูลแบบออนไลน์ของ กพร.

รูปแบบการกำหนดการใช้งานพื้นที่ของระบบจัดเก็บข้อมูลแบบออนไลน์

DRIVE สำหรับบุคคล

พื้นที่สำหรับบุคคล จะได้พื้นที่การใช้งาน 20 GB

20 GB

* สำหรับบุคลากรที่ใช้งานใกล้จะเต็ม 20 GB หรือต้องการพื้นที่ใช้งานมากกว่า 20 GB ให้ติดต่อ ศสท. เพื่อขอพื้นที่เพิ่มเติม

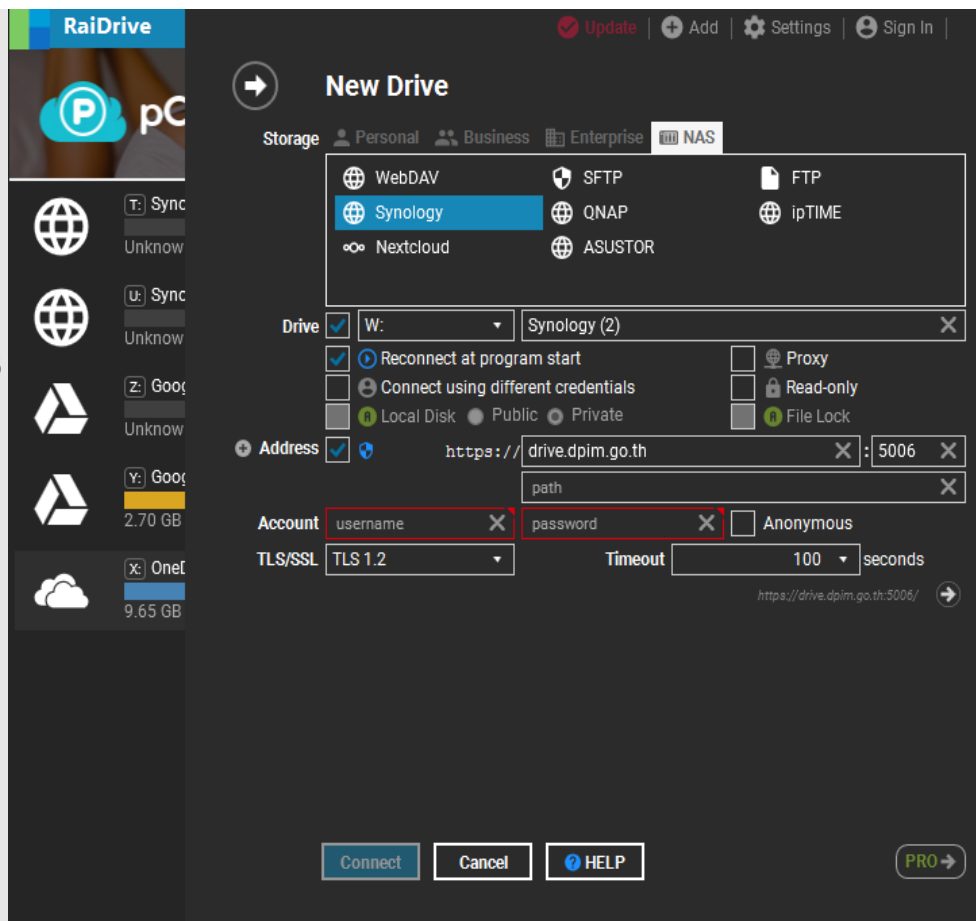

DRIVE สำหรับกลุ่ม/ฝ่าย

พื้นที่สำหรับกลุ่ม/ฝ่าย จะได้พื้นที่การใช้งาน 50 GB สามารถเข้าใช้งานพื้นที่ร่วมกันได้ภายใน กลุ่ม/ฝ่าย

50 GB

* สำหรับหน่วยงานที่ใช้งานใกล้จะเต็ม 50 GB หรือต้องการพื้นที่ใช้งานมากกว่า 50 GB ให้ติดต่อ ศสท. เพื่อขอพื้นที่เพิ่มเติม

* บุคลากรหรือหน่วยงานต้องการใช้งานพื้นที่จัดเก็บข้อมูลเพิ่มสามารถขอขยายพื้นที่จัดเก็บข้อมูลภายหลังได้

สามารถดาวน์โหลดโปรแกรมได้ที่ >>

การตั้งค่าการใช้งาน โปรแกรม RaiDrive

3. สามารถเปลี่ยน Drive ได้ตามต้องการ เช่น Drive : F ถึง Drive : Z

6. กรอก URL : drive.dpim.go.th (url สำหรับ เข้าใช้งานระบบจัดเก็บข้อมูลแบบออนไลน์)

7. กรอก Username และ Password ที่เป็นรหัสผ่านเข้า e-mail กรม

8. กรอกข้อมูลครบถ้วน กด Connect

1. คลิกที่ Add

2. เลือก tab Storage เป็น NAS

4. เลือก Synology

5. ตั้งชื่อ Drive ได้ตามต้องการ

* สามารถ เพิ่ม Drive ที่เป็น One Drive ของ Hotmail และ G Drive ของ Google และอื่น ๆ เพิ่มเติมได้

เพิ่ม Drive จาก เว็บไซต์จัดเก็บข้อมูลแบบออนไลน์

THIS IS
THE BEST WAY
to manage remote files in

Synology QNAP Western Digital asustor

APACHE NGINX

WebDAV SFTP FTP

Google Drive, Google Photos, OneDrive, Dropbox,
Naver MYBOX, pCloud, MEGA, Box, Yande Disk,
Mail.ru, Google Workspace, Microsoft 365,
SharePoint, AWS, Azure, GCP, Alibaba, DigitalOcean,
IBM, Wasabi, MinIO, Backblaze, Tencent, NCP, NHN,
WebDAV, SFTP, FTP

RaiDrive Update Add Settings Sign In X

MEGA Secure Cloud Storage
Create a MEGA account to get **50 GB FREE*** storage

Drive	Free Space	Account
Synology Softwares (P:)	Unknown space	tanakarn@files.dpim.go.th
Synology Document (Q:)	Unknown space	tanakarn@drive.dpim.go.th
Google Drive (Y:)	2.70 GB free of 15 GB	pblankk@gmail.com
OneDrive (X:)	9.62 GB free of 15 GB	b.a.n.k.k@man.com
MEGA (W:)	32.67 GB free of 50 GB	b.a.n.k.k@man.com
pCloud (V:)	9.90 GB free of 10 GB	b.a.n.k.k@man.com
Box (S:)	10.00 GB free of 10 GB	b.a.n.k.k@man.com
Dropbox (Z:)	2.00 GB free of 2 GB	b.a.n.k.k@man.com

Search This PC

10.0 GB free of 400 GB

DVD RW Drive (E:)
CD Drive (F:)

Network locations (8)

Location	Free Space
Synology Softwares (P:)	7.99 EB free of 7.99 EB
Synology Document (Q:)	7.99 EB free of 7.99 EB
Box (S:)	10.0 GB free of 10.0 GB
pCloud (V:)	9.90 GB free of 10.0 GB
MEGA (W:)	32.6 GB free of 50.0 GB
OneDrive (X:)	9.62 GB free of 15.0 GB
Google Drive (Y:)	2.70 GB free of 15.0 GB
Dropbox (Z:)	2.00 GB free of 2.00 GB

* สามารถเพิ่ม Drive ที่เป็น One Drive ของ Hotmail และ G Drive ของ Google และอื่น ๆ เพิ่มเติมได้

ทางเลือกสำหรับเข้าใช้งาน พื้นที่จัดเก็บข้อมูลแบบออนไลน์ของ กพร. โดยใช้ การ Map network drive (WebDAV)

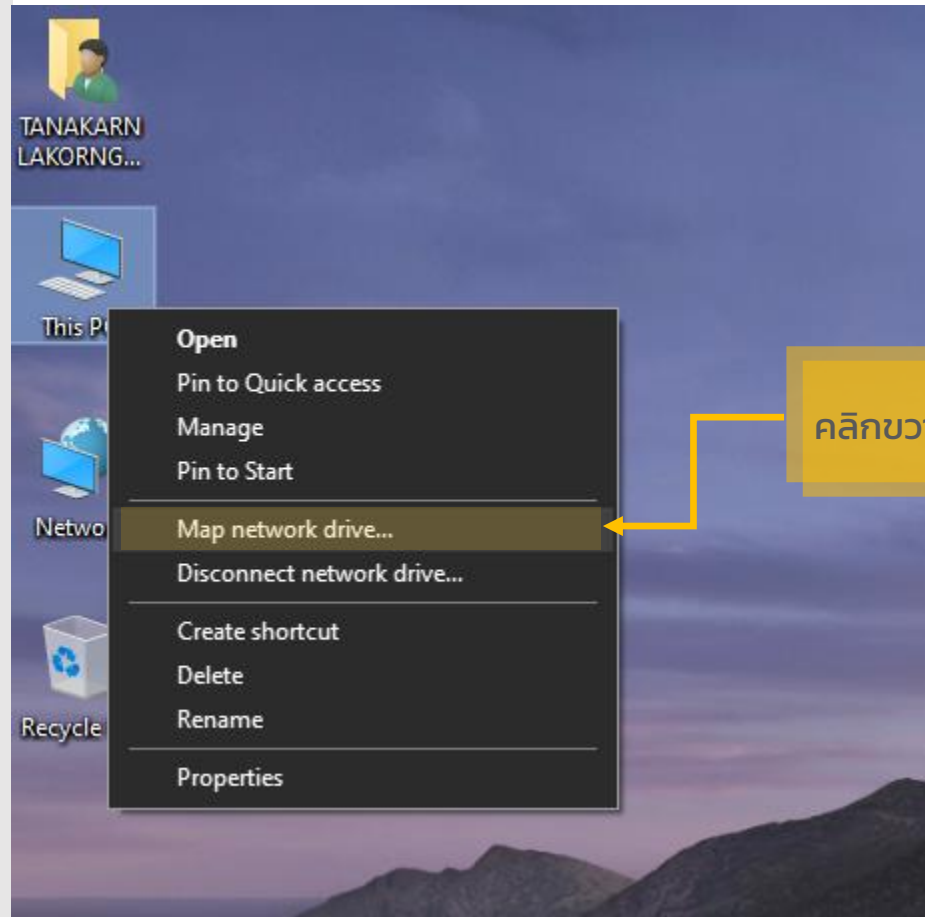

คลิกขวาที่ This PC แล้ว Map network drive

ทางเลือกสำหรับเข้าใช้งาน พื้นที่จัดเก็บข้อมูลแบบออนไลน์ของ กพร. โดยใช้ การ Map network drive (WebDAV)

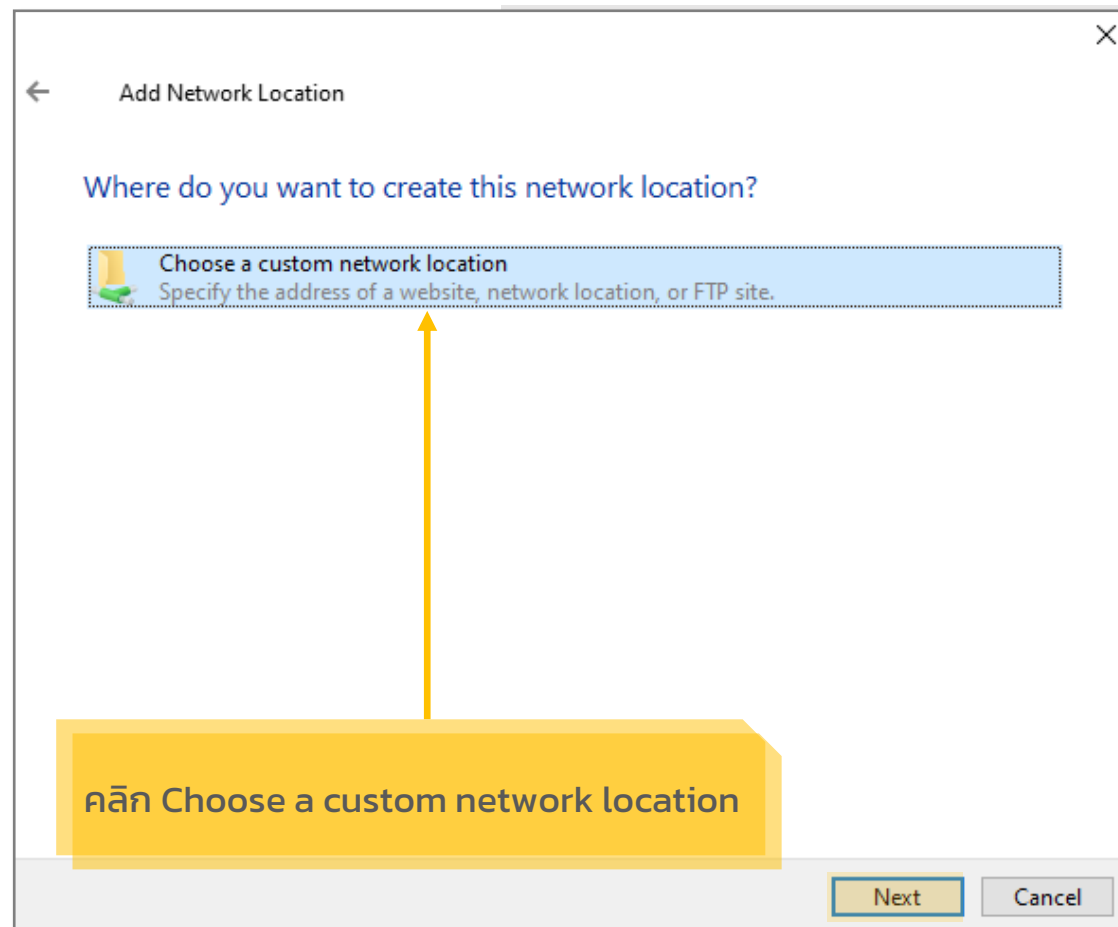
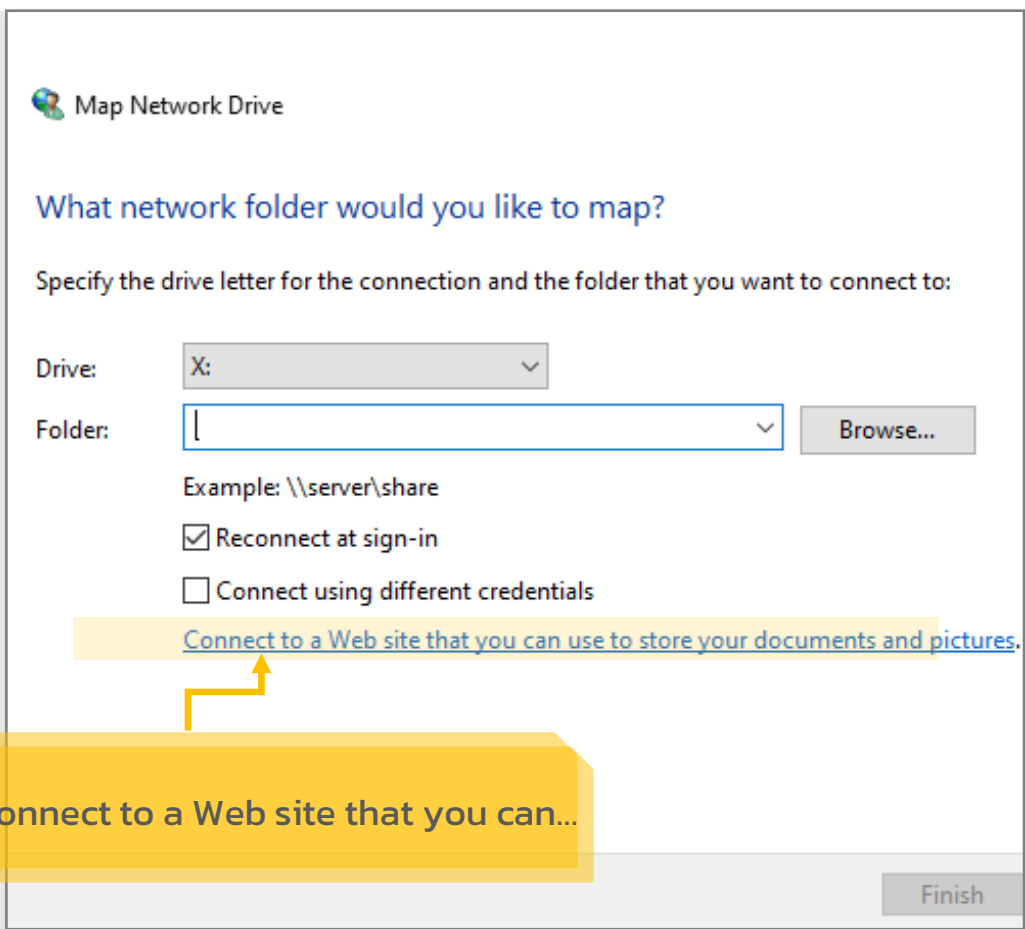

ทางเลือกสำหรับเข้าใช้งาน พื้นที่จัดเก็บข้อมูลแบบออนไลน์ของ กพร. โดยใช้ การ Map network drive (WebDAV)

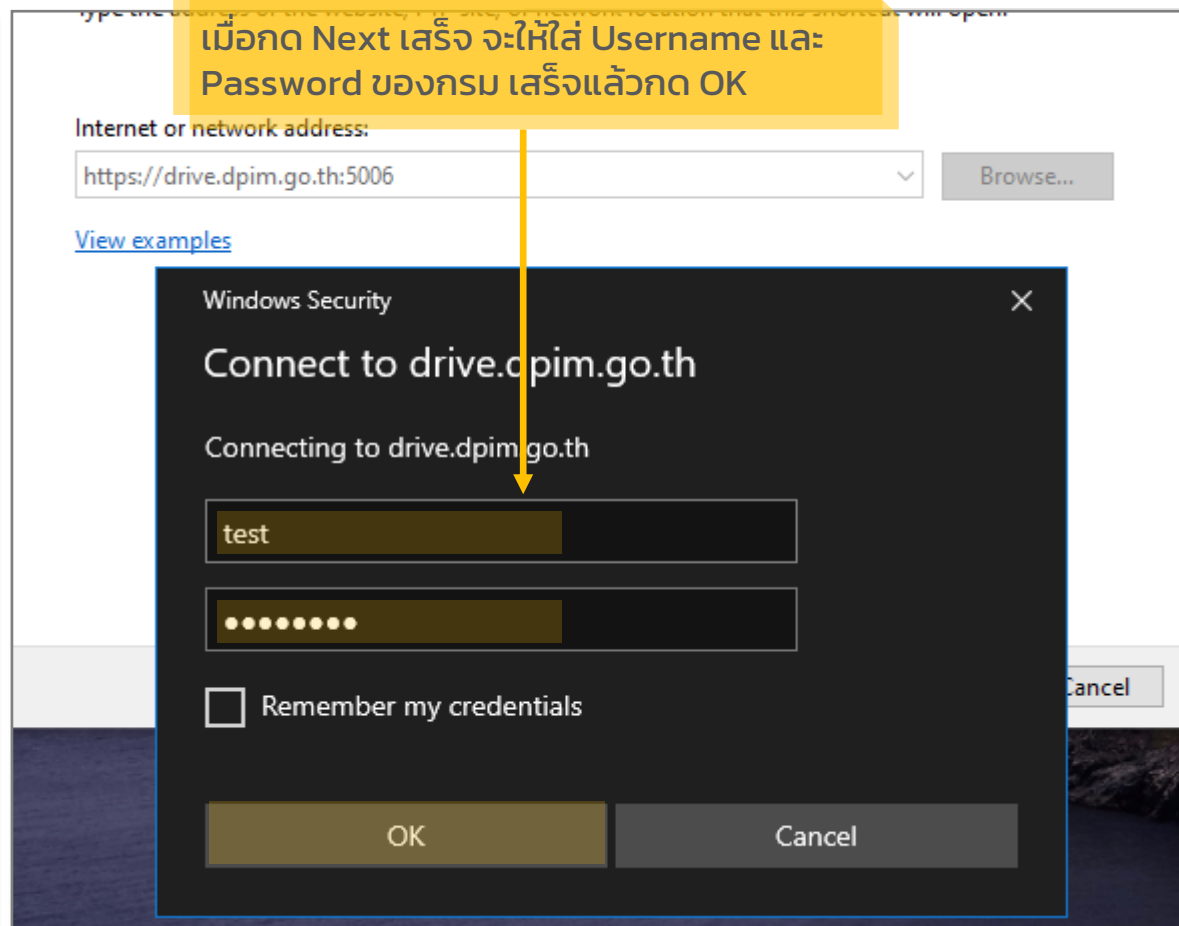
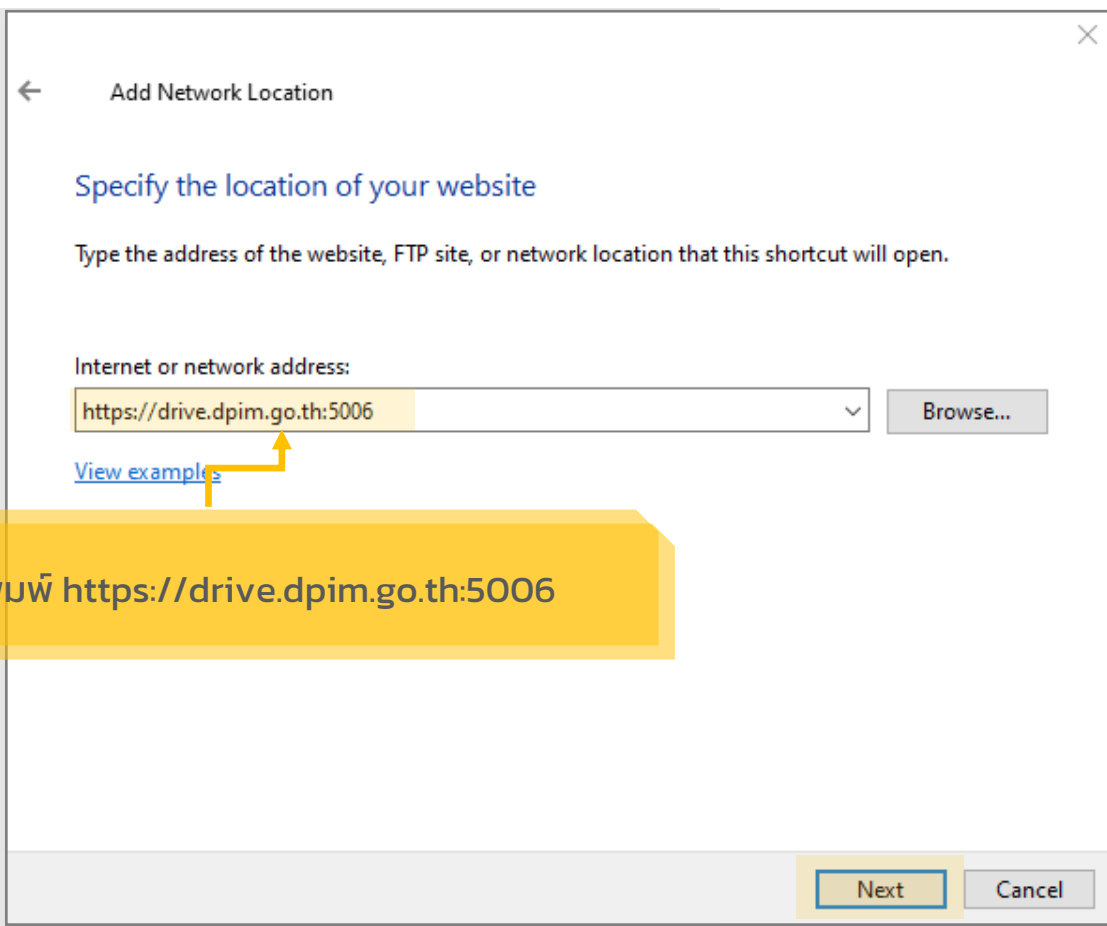

ทางเลือกสำหรับเข้าใช้งาน พื้นที่จัดเก็บข้อมูลแบบออนไลน์ของ กพร. โดยใช้การ Map network drive (WebDAV)

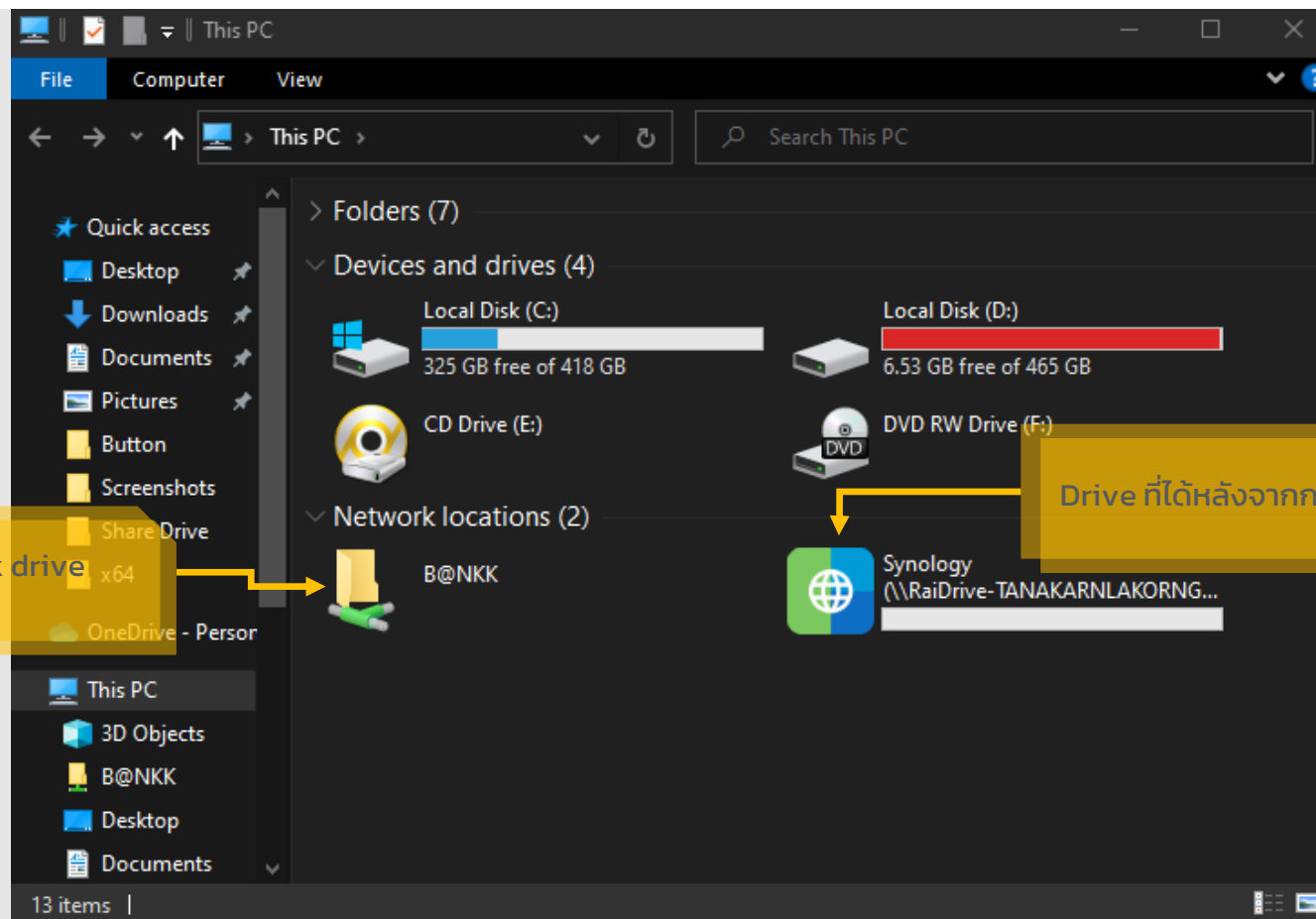

* สามารถ เพิ่ม Drive ที่เป็น One Drive ของ Hotmail และ G Drive ของ Google และอื่น ๆ เพิ่มเติมได้

การแชร์ไฟล์จากระบบจัดเก็บข้อมูลแบบออนไลน์

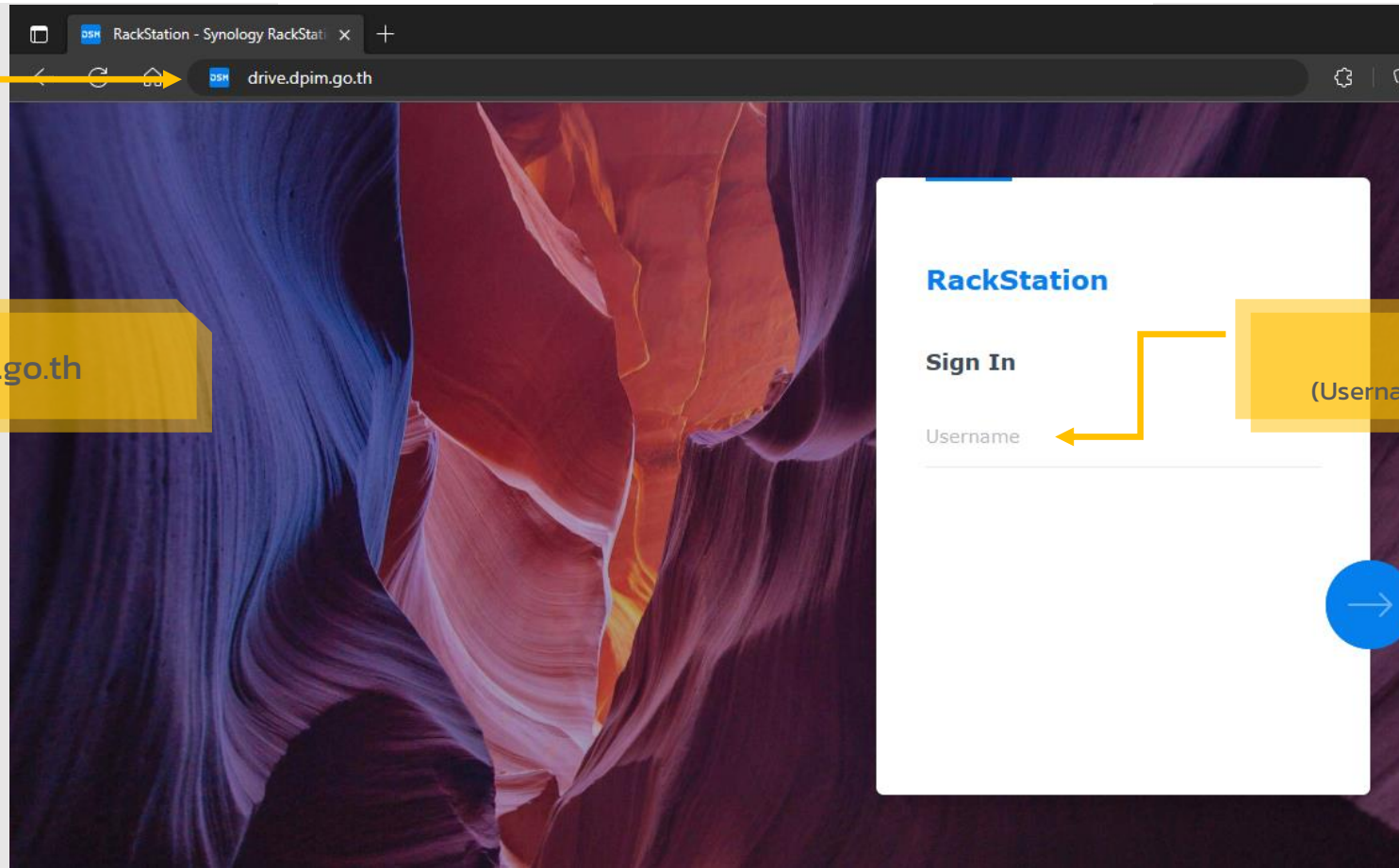

พิมพ์ URL : drive.dpim.go.th

ใส่ Username
(Username เดียวกันกับระบบสลิปเงินเดือน)

* (Username และ Password ใช้รหัสเดียวกันกับระบบสลิปเงินเดือน ระบบอีเมล หรือสารบรรณอิเล็กทรอนิกส์)

การแชร์ไฟล์จากระบบจัดเก็บข้อมูลแบบออนไลน์

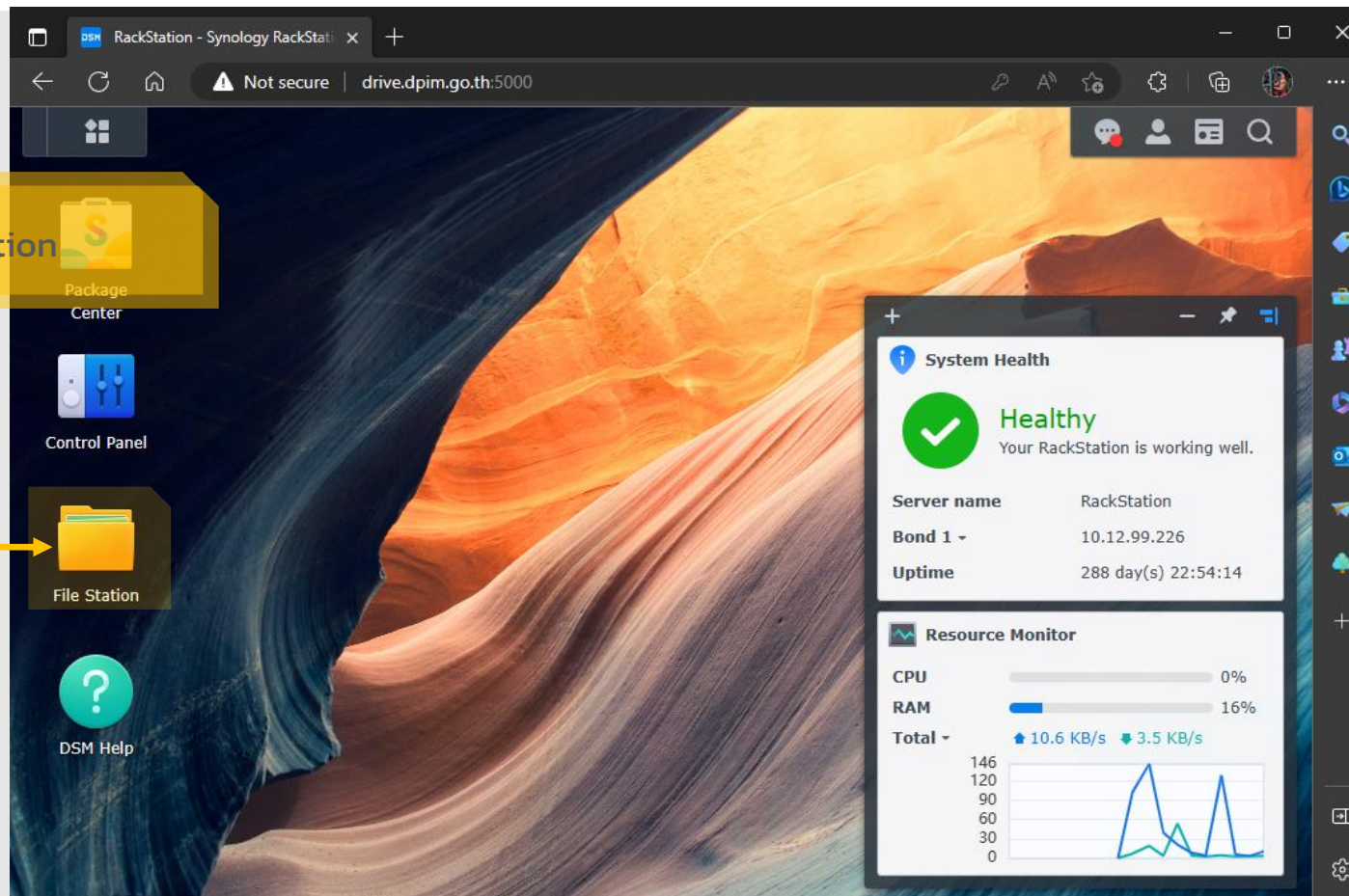

คลิกที่ Icon File Station

คลิกที่ Icon Files Station เพื่อให้เข้าถึงไฟล์ใน Drive

การแชร์ไฟล์จากระบบจัดเก็บข้อมูลแบบออนไลน์

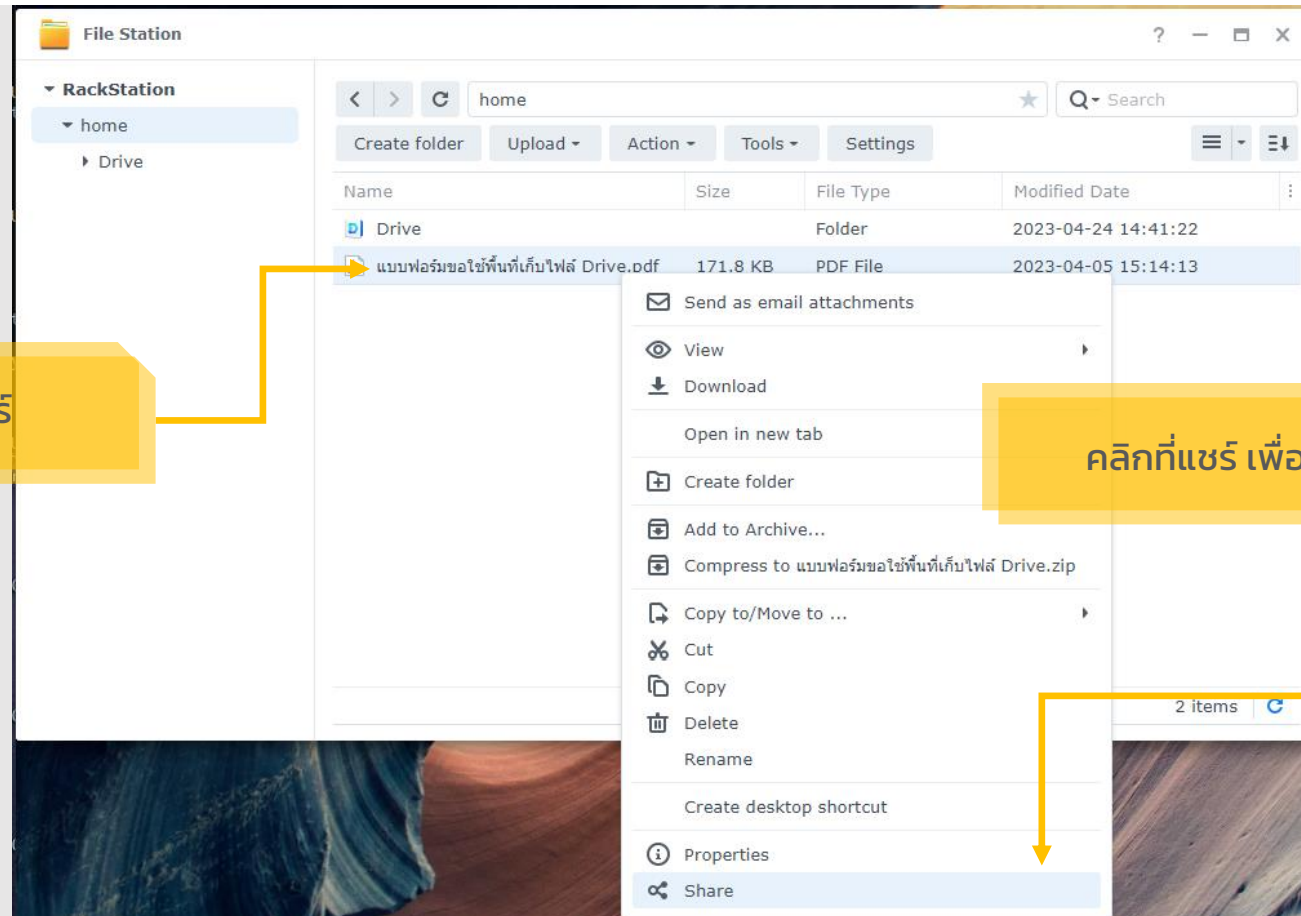

คลิกขวา ไฟล์ที่ต้องการแชร์

คลิกที่แชร์ เพื่อทำการตั้งค่า

การแชร์ไฟล์จากระบบจัดเก็บข้อมูลแบบออนไลน์

ปุ่มคัดลอก Link

ปุ่ม Get QR Code

Link สามารถนำไปใช้งาน

กด Save ทุกครั้งที่ ตั้งค่าเสร็จ

การแชร์ไฟล์จากระบบจัดเก็บข้อมูลแบบออนไลน์

File Station

Share with others (1 item)

Enable secure sharing

Privacy settings: Internal - DSM account login required

Account:

Advanced options

Validity Period

Begin at 2023-04-05 15:27

Expire at 2023-04-06 15:27

Number of access allowed

Number of access allowed 99

Cancel Save

3 items

ตั้งระยะเวลาการอนุญาตให้
ดาวน์โหลดไฟล์

ตั้งจำนวนครั้งในการดาวน์โหลด

กด Save ทุกครั้งที่ ตั้งค่าเสร็จ

Application สำหรับ โทรศัพท์ และแท็บเล็ต

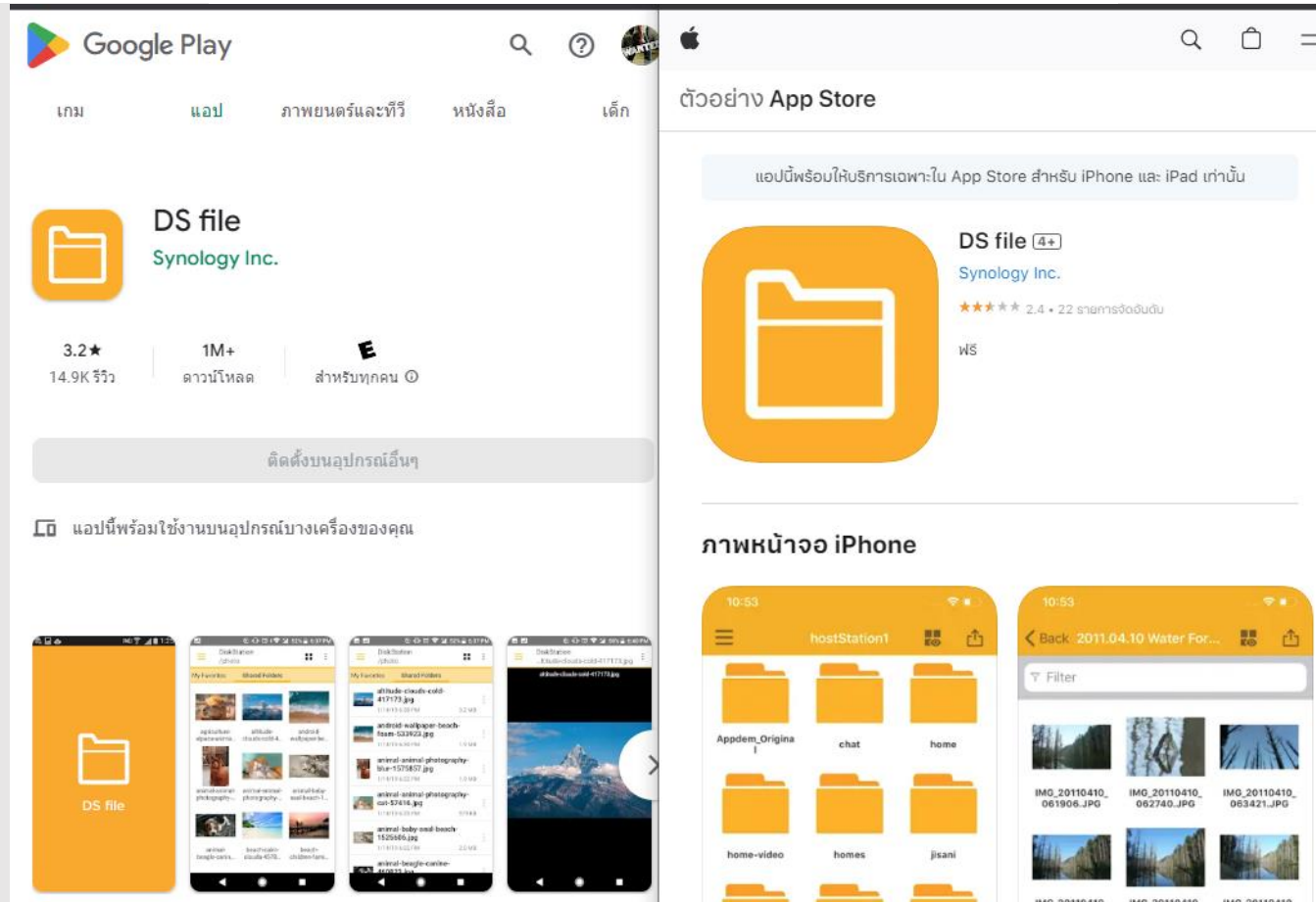

สามารถค้นหาใน App Store และ Google Play Store ได้ โดยพิมพ์ "DS file"

Application สำหรับ โทรศัพท์ และแท็บเล็ต

สามารถค้นหาใน App Store และ Google Play Store ได้ โดยพิมพ์ "DS file"

Application สำหรับ โทรศัพท์ และแท็บเล็ต

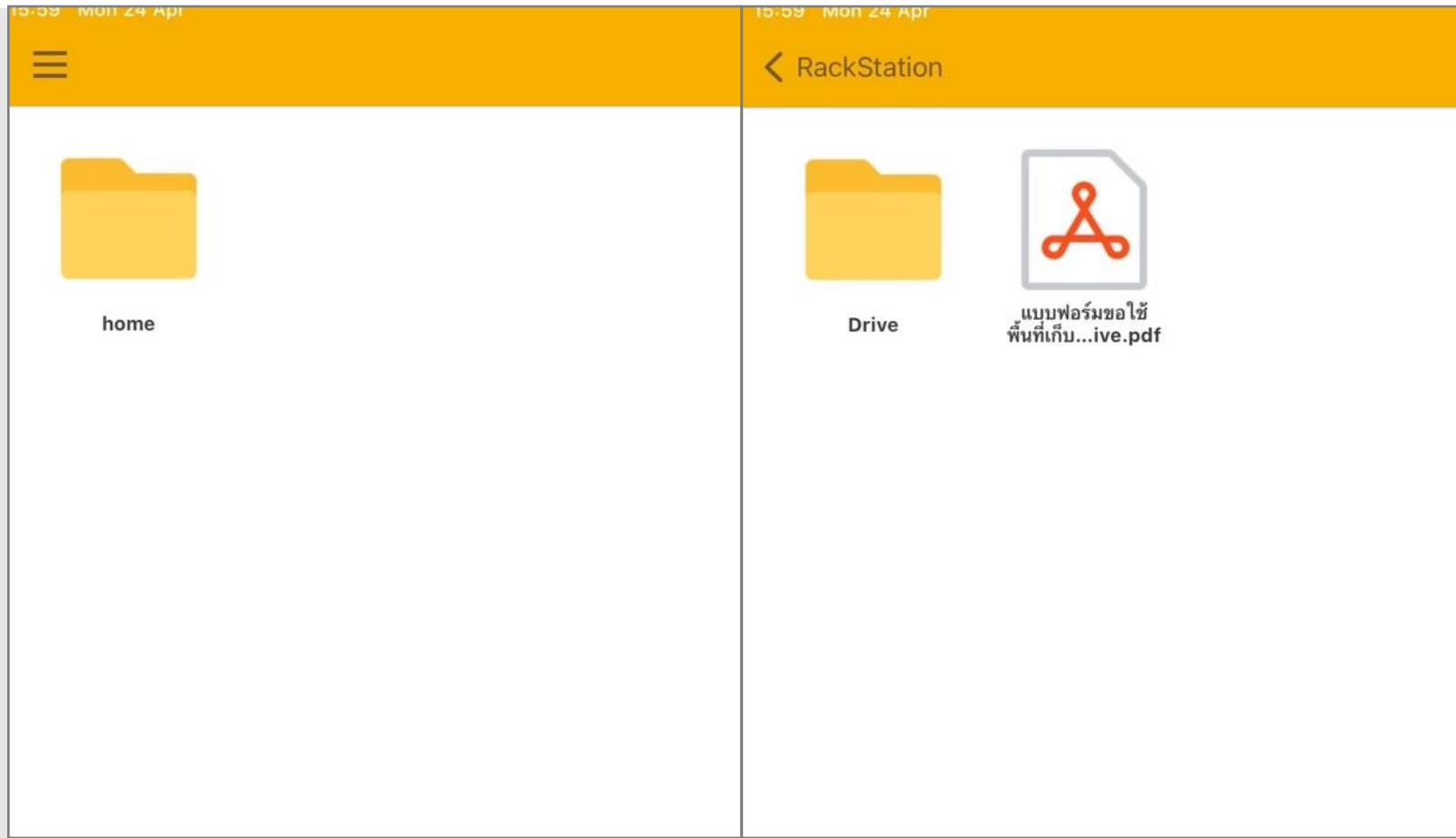

สามารถค้นหาใน App Store และ Google Play Store ได้ โดยพิมพ์ "DS file"

สร้างลิ้งค์แบบสั้น (Short URL) ผ่านระบบ DPIM URL ShortLink Generator

Short URL	Original URL	Date	IP	Clicks	Action
26	ทดสอบ https://www.dafont.com/img/dafont.png	2023-03-08 03:13:52	192.168.1.222	1	Share Update Deleted

There is an "Add New URL" button in the top right corner of the table area.

พิมพ์ URL : s.dpim.go.th

ลำดับของ URL

ชื่อ URL และ URL ต้นทาง

วัน เวลา ที่สร้าง Short URL

หมายเลข IP Address ที่สร้าง Short URL ณ เวลานั้น

เพิ่ม URL ที่ต้องการสร้าง

จำนวนครั้งที่ คลิก

สร้างลิ้งค์แบบสั้น (Short URL) ผ่านระบบ DPIM URL ShortLink Generator

URL s.dpim.go.th

* (Username และ Password ใช้รหัสเดียวกันกับระบบสลิปเงินเดือน ระบบอีเมล หรือสารบรรณอิเล็กทรอนิกส์)

สร้างลิ้งค์แบบสั้น (Short URL) ผ่านระบบ DPIM URL ShortLink Generator

ใส่ URL ที่ต้องการย่อ

ช่องนี้ไม่จำเป็นต้องกรอก ระบบจะ generate ให้

ใส่ชื่อของ url เพื่อให้
ง่ายต่อการจัดการ

กรอกข้อมูลเสร็จ กด Add URL

Basic HTML File x +

s.dpim.go.th

All user's urls in the database

นายธนาคาร ละครแก้ว (tanakarn) [logout](#) [Add New URL](#)

Short URL	Original URL	Date	IP	Clicks	Action
26	https://www.dafodil.com				Share Update Deleted

Add New URL

URL:

Short URL:

ชื่อเรื่อง:

[Reset](#) [Add URL](#)

สร้างลิ้งค์แบบสั้น (Short URL) ผ่านระบบ DPIM URL ShortLink Generator

Short URL	Original URL	Date	IP	Clicks	Action
26	ทดสอบ https://www.dafont.com/img/dafont.png	2023-03-08 03:13:52	192.168.1.222	1	Share Update Deleted

Short URL Modal:

- Title:
- Original URL:
- Short URL:
- QR Code:
- Save image as:

url เดิม ที่นำมาทำเป็น Short url

url ใหม่ที่จะนำไปใช้งานใน
การแนบในเอกสาร

สามารถแก้ไขชื่อ url ได้ โดย
การกดปุ่ม Update

QR Code ที่จะนำไปใช้งาน โดย
คลิกขวา ที่ QR code แล้วเลือก
Save image as

* การนำ QR Code ไปใช้งาน อีกหนึ่งวิธีคือ คลิกค้างที่รูป แล้วลากลงใน Folder หรือพื้นที่ว่าง บน Desktop ได้เลย

Thank
you

THANK YOU!

 It DPiM

 it_dpim